

El salari necessari per «viure dignament» al voltant de Sant Cugat

Es calcula que el sou de referència metropolitana ha augmentat un 28,3% des de 2016



Els treballadors necessiten més de 18.000 euros per viure dignament. | Adrià Costa

El **Salari de Referència Metropolitana (SRM)** del 2021 és **1.345,48 euros** en catorze pagues, 18.836,72 euros bruts anuals, segons un estudi de l'**Àrea Metropolitana de Barcelona (AMB)**. L'indicador, que no és legalment vinculant, determina la remuneració que es considera suficient perquè una persona treballadora i la seva família puguin viure de manera digna al territori. Només a la ciutat de **Barcelona**, el salari de referència s'enfila fins als **1.435,26 euros**. L'**Àrea de Desenvolupament Social i Econòmic** de l'AMB calcula el SRM des de 2016, quan era de 1.048,87 euros, un **28,3%** inferior a l'actual. Tot i que només es tenen en compte els municipis que formen part de l'AMB, l'estudi marca la tendència del que passa també a ciutats properes a la capital catalana.

Una de les principals conclusions és que l'**habitatge** esdevé la despesa més important, suposant fins a un **48%** en les llars unipersonals. La tècnica de DALEPH, consultora i coautora de l'informe, **Emma Rué**, explica que un dels efectes de la pandèmia és l'augment de llars amb persones soles a la ciutat de Barcelona, el qual suposa l'increment del SMR. Una altra conseqüència de la crisi sanitària ha estat l'augment dels preus i la inflació. A més, les despeses associades a **subministraments** s'incrementaran notablement a causa de la guerra a **Ucraïna**. "A l'augment del preu de l'aigua i l'electricitat, caldrà afegir el del gas, que fins ara estava disminuint i servia de contrapès", afegeix. D'altra banda, la despesa familiar en educació s'ha reduït, en part, gràcies a la reducció de les taxes universitàries.

La vicepresidenta de l'àrea de Desenvolupament Social i Econòmic de l'AMB, **Montserrat Ballarín**, puntualitza que el càlcul del salari de referència es realitza de manera diferenciada per tres àmbits - l'àrea metropolitana sencera, només comptant Barcelona i sense comptar la ciutat comtal - i en funció de diversos factors materials de cada cas, com els esmentats anteriorment. Un paràmetre determinant és el **nombre d'adults i de nens** que viuen en un mateix habitatge. "Com més adults i menys infants convisquin, menor serà el salari de referència". La tècnica de KSNET, consultora i coautora de l'informe, **Maria Sánchez**, remarca, però, que aquest fet "no implica que anem cap a un model de compartició de l'habitatge".

Principals resultats 2021

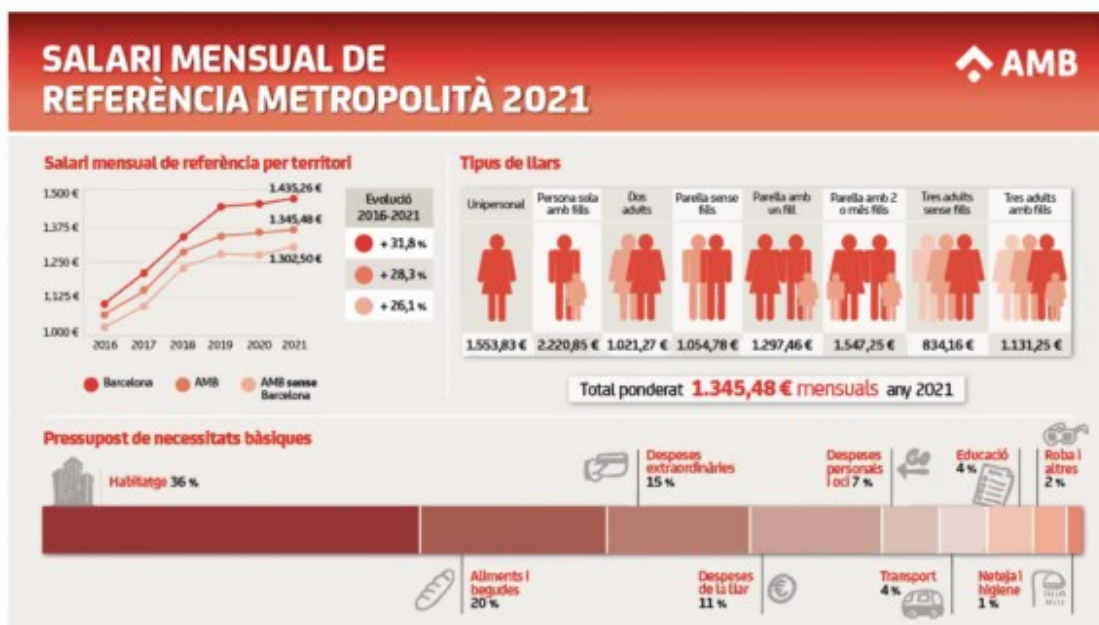

Infografia del Salari de Referència Metropolità segons els membres que conviuen a l'habitatge Foto: AMB

El **Salari Mínim Interprofessional (SMI)** a l'Estat és de **14.000 euros** bruts anuals, amb efecte des de l'1 de gener de 2022. La **Generalitat de Catalunya** manca de competències per a aplicar un SMI propi, tot i que el conseller d'Empresa i Treball, **Roger Torrent**, vol impulsar-ne un d'orientatiu, precisament actualitzat al salari de referència català. El desembre de 2019, l'aleshores conseller **Pere Aragonès** ja va presentar un informe al respecte. Aleshores, el salari de referència a Catalunya era de **1.239 euros**. Ara, Torrent pretén sortir de l'àmbit teòric i obrir un procés de concertació amb Foment del Treball, Pimec, CCOO i UGT sobre com implementar-lo.