

Aquests són tots els municipis on els sabadellencs es poden desplaçar durant la fase 1

La regió sanitària de l'Àmbit Metropolità Nord comprèn una vuitantena de municipis

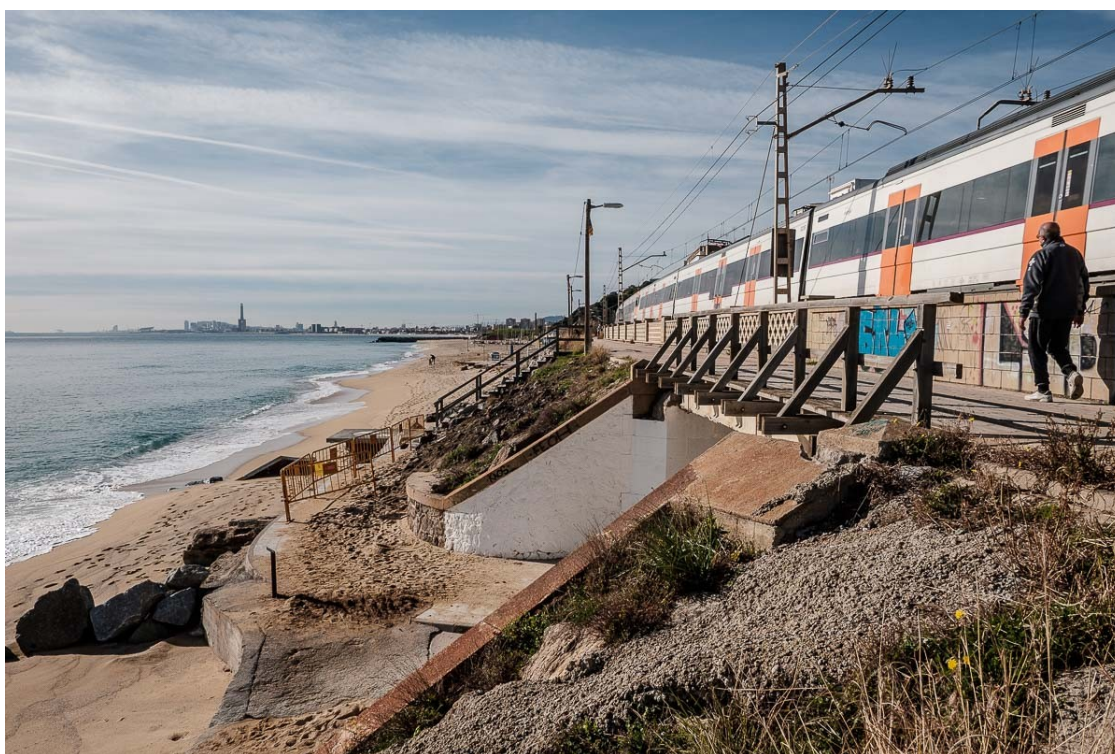

La ciutat de Barcelona però, continua quedant aïllada | Adrià Costa

Sabadell ha entrat aquest dilluns a la fase 1 del desconfinament (<https://www.naciodigital.cat/sabadell/noticia/30419/passejar/grup/anar/al/gimnas/seure/terrasa/ot/es/pot/fer/fase>) i per tant, els desplaçaments entre la vuitantena de municipis que comprenen la mateixa regió sanitària ja estan permesos. En aquest sentit, la regió sanitària de Sant Cugat és la regió de l'Àmbit Metropolità Nord que abarca municipis del Vallès Occidental i Oriental, del Maresme i a tres ciutats del Barcelonès; Badalona, Sant Adrià de Besòs i Santa Coloma de Gramenet. Barcelona però, continua quedant aïllada.

Així doncs, pel que fa a la resta del Vallès Occidental, els sabadellencs es poden moure per Badia del Vallès, Barberà del Vallès, Castellar del Vallès, Castellbisbal, Cerdanyola del Vallès, Gallifa, Matadepera, Montcada i Reixac, Palau-solità i Plegamans, Polinyà, Ripollet, Rubí, Sant Cugat del Vallès, Sant Llorenç Savall, Sant Quirze del Vallès, Santa Perpètua de Mogoda, Sentmenat, Terrassa, Ullastrell, i Viladecavalls. Rellinars i Vacarisses es queden malgrat formar part de la comarca perquè queden acollits per la regió sanitària de la Catalunya Central.

Respecte al Vallès Oriental, engloba a Aiguafreda, l'Ametlla del Vallès, Bigues i Riells, Caldes de Montbui, Campins, Canovelles, Cànoves i Samalús, Cardedeu, Figaró-Montmany, Fogars de

Montclús, les Franqueses del Vallès, la Garriga, Granollers, Gualba, la Llagosta, Lliçà d'Amunt, Lliçà de Vall, Llinars del Vallès, Martorelles, Mollet del Vallès, Montmeló, Montornès del Vallès, Montseny, Parets del Vallès, la Roca del Vallès, Sant Antoni de Vilamajor, Sant Celoni, Sant Esteve de Palautordera, Sant Feliu de Codines, Sant Fost de Campsentelles, Sant Pere de Vilamajor, Santa Eulàlia de Ronçana, Santa Maria de Martorelles, Santa Maria de Palautordera, Tagamanent, Vallgorguina, Vallromanes, Vilalba Sasserra i Vilanova del Vallès.

Finalment, pel que fa al Maresme només es pot anar fins a la meitat inferior dels municipis de la comarca, ja que queda dividida entre dues regions sanitàries diferents i a partir de Canet de Mar cap amunt, ja formen part de la regió sanitària de Girona. Així doncs, la llista de municipis la tanquen Alella, Arenys de Mar, Arenys de Munt, Argentona, Cabrera de Mar, Cabriels, Caldes d'Estrac, Dosrius, el Masnou, Mataró, Montgat, Òrrius, Premià de Dalt, Premià de Mar, Sant Andreu de Llavaneres, Sant Vicenç de Montalt, Teià, Tiana, Vilassar de Dalt i Vilassar de Mar.

[noticiadiari]2/202691[/noticiadiari]
[noticiadiari]2/202721[/noticiadiari]
[noticiadiari]2/201655[/noticiadiari]
[noticiadiari]2/202681[/noticiadiari]
[noticiadiari]2/202103[/noticiadiari]
[noticiadiari]2/202295[/noticiadiari]
[noticiadiari]2/202521[/noticiadiari]