

## Castellbell licita les obres per arranjar la llera del riu Llobregat al barri de la Bauma

*El consistori planteja l'extracció de les canyes, la vegetació i els arbres que alteren el curs natural del riu*

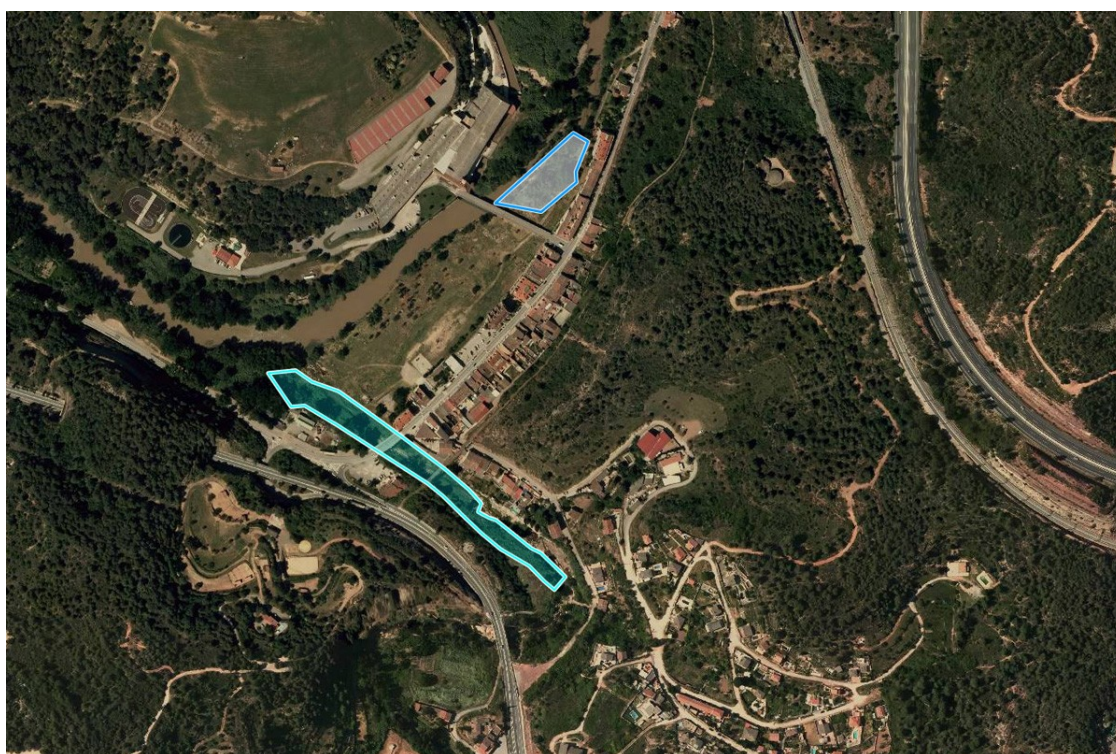

Àmbit d'actuació a la llera del Llobregat a la Bauma | AjCbiV

L'Ajuntament de **Castellbell i el Vilar** licita aquest mes de setembre les obres de millora per a la **llera del riu Llobregat** al seu pas pel **barri de la Bauma**. El consistori pretén actuar des del pont de la Bauma fins a la **riera de Marà** i als terrenys del costat de la llera on, els darrers anys, s'han acumulat grans quantitats de canyes i vegetació que alteren el curs natural del riu.

Els treballs consistiran en l'extracció de les canyes i la vegetació i la tala dels arbres que suposen un risc en episodis de fortes pluges per l'alt perill d'inundació per a les cases situades al límit de la llera del riu a la Bauma. En aquests episodis l'acumulació de vegetació impedeix a la riera de Marà absorbir tota l'aigua i, com a conseqüència, augmenta el **risc d'inundació** de tot aquest entorn. El consistori plantejarà una prova pilot amb aquesta actuació per tenir com a referència en altres punts del curs del riu.

[h3]Pressupost i execució[/h3]

El pressupost de l'obra és de 104.759 euros (IVA inclòs) i el termini d'execució és de tres mesos.